

DEFINISI BARU PEMANDANGAN INDAH DIKELILINGI ALAM SEMULA JADI

RESIDENSI DESA AMAN merupakan komuniti lengkap dikelilingi persekitaran yang indah dan tenang. Kediaman ini terletak di lokasi strategik yang mudah diakses dengan pelbagai rangkaian perhubungan serta berdekatan dengan kemudahan awam.



RESIDENSI *Desa Aman*

Rumah Teres, Berkembar & Banglo | 244 Unit | Sedia Didiami



SMK SUNGAI
KARANGAN

2.7KM



KLINIK DESA
PADANG MEHA

3.4KM

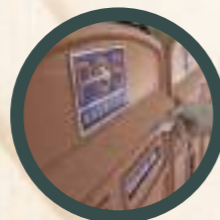

POS MINI
SUNGAI KARANGAN

3.7KM



BALAI POLIS
SUNGAI KARANGAN

3.7KM

*Jarak (dalam KM) ke destinasi di atas adalah sekadar anggaran



RESIDENSI DESA AMAN

Koordinat GPS : 5.501509, 100.628699

Dahulunya dikenali sebagai Residensi Padang Meha



PERBADANAN PRIMA MALAYSIA

www.pr1ma.my

Untuk maklumat lanjut, sila hubungi:

03 - 7628 9898

Isnin hingga Ahad (9.00 pagi - 6.00 petang)
E-mel: info@pr1ma.my

Muat turun aplikasi PRIMA sekarang

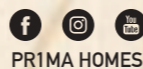

PRIMA HOMES

Dahulunya dikenali sebagai Residensi Padang Meha

KEDIAMAN KOMUNITI BERPAGAR DILENGKAPI DENGAN KAWALAN KESELAMATAN



KEMUDAHAN ISTIMEWA RESIDENSI DESA AMAN

SURAU DEWAN
SERBA GUNA TAMAN
PERMAINAN GELANGGANG
FUTSAL GELANGGANG
BADMINTON



Kawasan perumahan RESIDENSI DESA AMAN dibina di kawasan yang dikelilingi landskap alam semula jadi.

Antara ciri-ciri lain perumahan ini ialah;

- Seni bina moden dengan kemas yang ringkas
- Pelan susur atur berkonsep terbuka
- Luas tanah & binaan yang lebih besar
- Kawasan kediaman yang komprehensif
- Jubin lantai moden berkualiti untuk seluruh rumah
- Jubin dinding bilik mandi hingga siling
- Anjung yang luas untuk kereta
- Bahan binaan yang berkualiti



BERBASIKAL



BERJOGING



BERMEDITASI



BERIADAH



BERSENAM

PELBAGAI AKTIVITI RIADAH BERSAMA KELUARGA

Gaya hidup impian dengan kemudahan berekreasi serba lengkap di sekeliling residensi. Hayati suasana yang lebih nyaman, selesa dan lakukan pelbagai aktiviti riadah untuk menyihatkan tubuh & minda. Melalui aktiviti riadah, penduduk dapat mengisi masa lapang dengan perkara bermanfaat dan dapat mengeratkan hubungan sesama komuniti.



KAMERA
LITAR TERTUTUP



KOMUNITI
BERPAGAR



KOMUNITI
BERPENGAWAL

RESIDENSI DI PERBANDARAN MATANG DAN DIKELILINGI KEHIJAUAN ALAM

AKSES

- Kawasan perumahan **RESIDENSI DESA AMAN**, boleh diakses melalui Jalan Butterworth - Kulim.
- Selain itu, kawasan perumahan ini juga berdekatan dengan susur masuk Lebuhraya Utara Selatan.

PRASARANA

- **RESIDENSI DSA AMAN** juga dibina berdekatan pelbagai prasarana yang boleh dinikmati oleh para penduduk seperti sekolah, tadika, masjid, stesen petrol, fasiliti kesihatan dan rawatan seperti Klinik Desa Padang Meha dan juga Farmasi Kenangan.
- Terletak berhampiran dengan Balai Polis Sungai Karangan dan sekolah seperti SMK Sungai Karangan, SK Sungai Karangan dan SJK(T) Ladang Padang Meha.

FASILITI

- Pejabat Pengurusan
- Dewan Serba Guna
- Taman Permainan
- Kawasan Riadah
- Gelanggang
- Surau
- Taska



**JENIS
A**

RUMAH TERES 1 TINGKAT
(LOT TENGAH)
3 bilik + 2 bilik air
919^{kps}

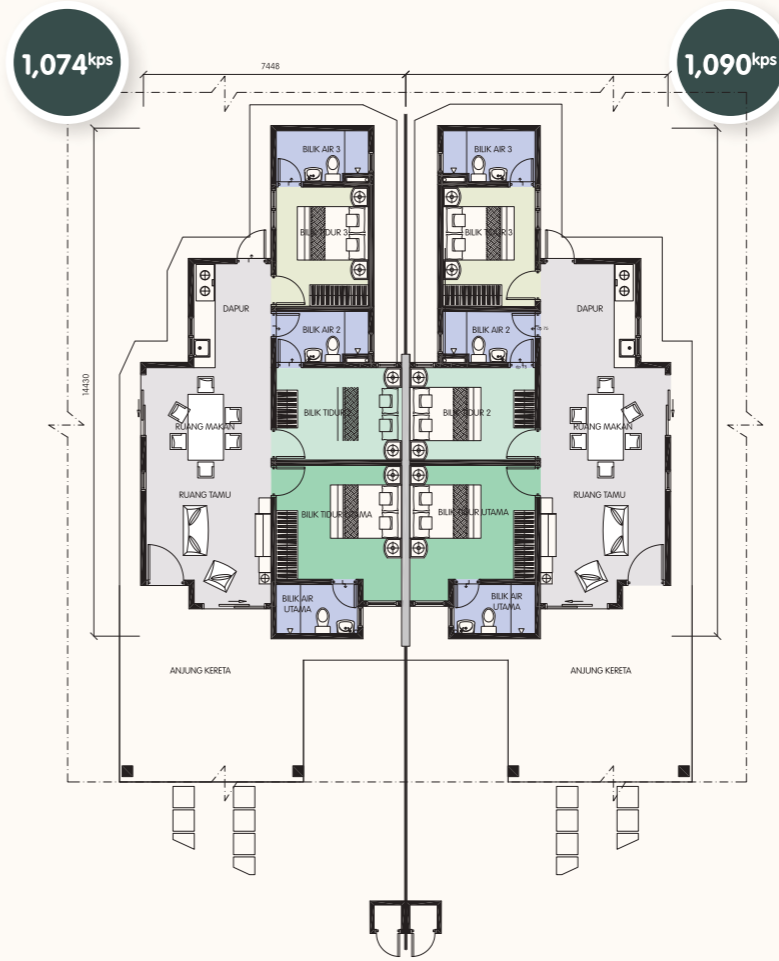
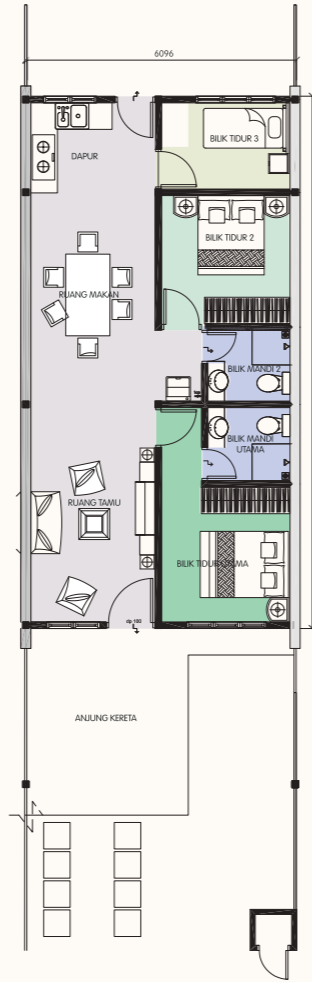

**JENIS
2A**

RUMAH BERKEMBAR
SATU TINGKAT
3 bilik + 3 bilik air
1,074^{kps}

**JENIS
2B**

RUMAH BERKEMBAR
SATU TINGKAT
3 bilik + 3 bilik air
1,090^{kps}

**JENIS
2**

RUMAH BERKEMBAR
SATU TINGKAT
4 bilik + 3 bilik air
1,214^{kps}

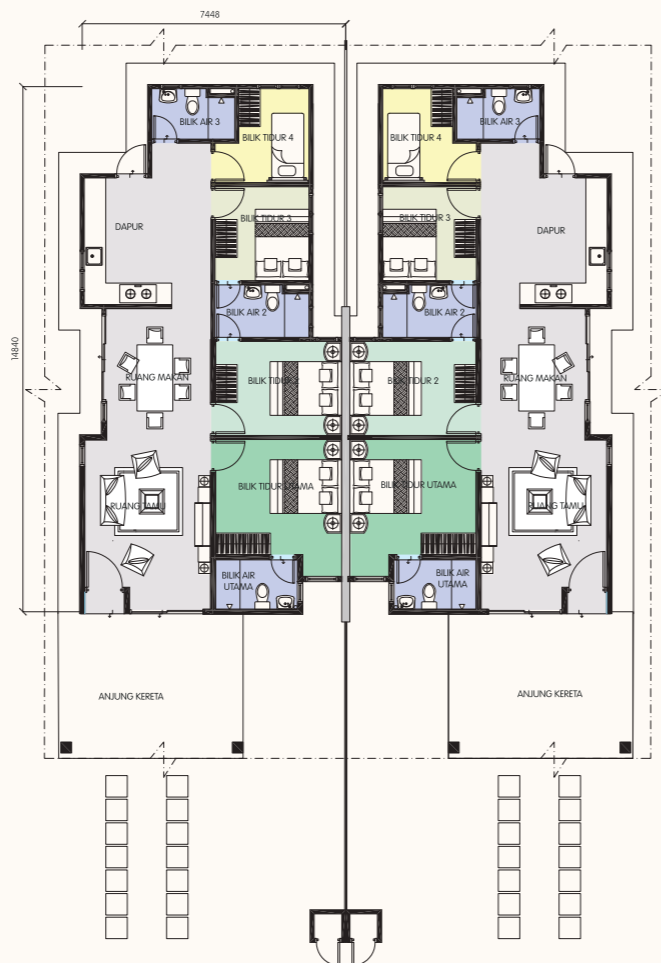

**JENIS
3**

RUMAH BANGLO
SATU TINGKAT
4 bilik + 1 utiliti + 3 bilik air
2,065^{kps}

